

かんたん 売上仕入帳

販売管理
ソフト

初心者でも手軽に使える販売管理ソフト



Windows 10/8.1 対応

ジュニックス

新消費税対応

商品マスターに軽減税率の対象品かどうか？を判定する項目を追加しました。
商品マスター一覧のリスト画面で軽減税率対象品を連続設定することができます。
全データまたは検索結果に対して、消費税率を何%から何%に変更するか？一括代入することもできます。

納品書入力時に軽減税の切り替えが可能です

納品書入力時に軽減対象かの確認と切り替えが可能です。
軽減税率の対象品でない商品は変更できません。

行区分	コード	品名	数量	単位	単価	金額	軽減	備考
01	01	パソコン PC XY15	1	台	150000	150,000	<input type="checkbox"/>	あああ
02	01	プリンタ PMJ 900	1	台	20000	20,000	<input type="checkbox"/>	いはい
03	01	メロン	1	個	8000	8,000	<input type="checkbox"/>	ううう
04	01	リンゴ	10	個	300	3,000	<input checked="" type="checkbox"/>	
05	01	特選りんごテスト	1	個	1000	1,000	<input checked="" type="checkbox"/>	
06	01	特選りんごの包装品	1	個	2000	2,000	<input checked="" type="checkbox"/>	

パスワードでガードも完璧！

機密保護のための起動パスワードを設定すれば、これだけは「かんたん！」に開くことは出来なくなります。また、指定日以前のデータの入力や改ざんを禁止することもできます。

「消費税率の自動補正」機能

売上データの売上日、仕入データの仕入日に応じて消費税率を自動的に補正する機能があります。

上の様に設定しておけば、商品マスターの消費税率は変更しておらず8%のまま登録されていても、売上データの入力で軽減税率対象商品以外の商品を入力すると、10月1日以降であれば自動的に10%に自動補正されます。また、[R01/10/01]より前の日付の売上や仕入を入力または変更した場合、10%から8%への逆補正が行われます。

フリーレイアウト印刷機能搭載

納品書・請求書・売上帳・仕入帳・各種月報など全ての印刷で帳票を自由にデザインし作成することもできます。市販の帳票に合わせることも、白紙に罫線付きで印刷することもできます。
納品書データで送り状を印刷したり、商品マスターデータから原材料ラベルを印刷したり、図形・画像・バーコードを差し込み印刷することもできます。また、殆んど全ての印刷帳票を自由にカスタマイズすることができます。

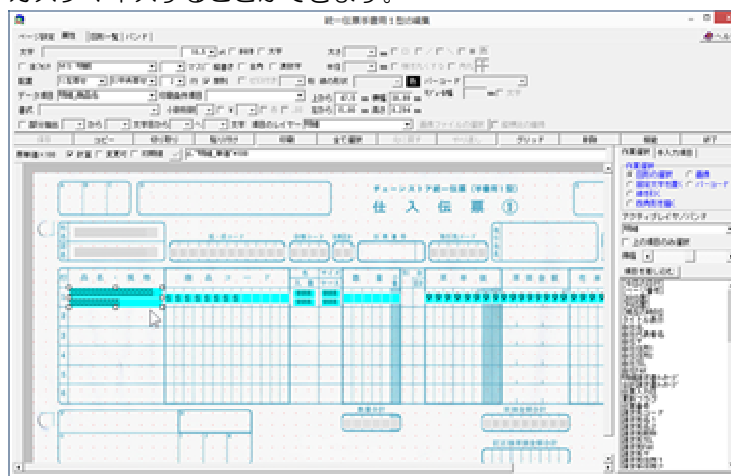

納品書の印刷は得意先別に指定できます

印刷に使用する納品書は10帳票まで得意先別に設定できるので、得意先の指定伝票にも対応することができます。専用の納品書や請求書などの印刷フォームは自作することができますが、面倒な場合は弊社にて1帳票6,000円より、リーズナブルな価格で作成代行いたします。

未登録のお客様や商品の販売も問題ありません

1回しか販売しないお客様や商品をその都度登録するのは、無駄も多いし面倒でもありますね。そんな時にも、伝票入力時に得意先や品名を変更できるので大変便利です。変更した商品名や納品先名はそのまま累積データに残ります。

前単価検索機能搭載！

納品書や見積書・売上帳などの入力中に「前単価」キーでその得意先に同一商品を何時いくらで販売したか、販売履歴を参照することができます。また、納品書入力時には直前の販売単価を自動代入する事もできます。

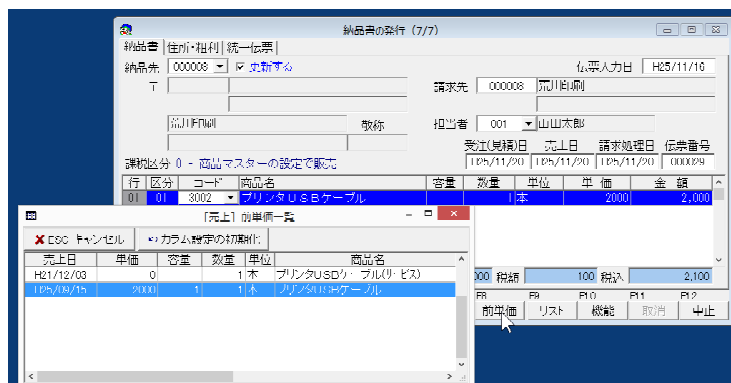

ズーム機能とマルチウィンドウで楽々入力

画面表示サイズは見やすく拡大縮小できます。以下の例は、リストウィンドウと売上帳は120%、納品書画面は130%に設定しました。また、納品書発行中に直接編集中の得意先帳や得意先マスター・商品マスター・商品元帳を開いて参照することができます。

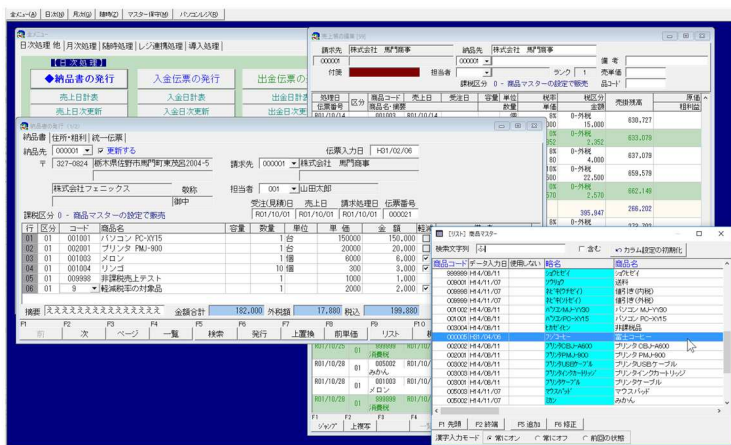

リストを見やすく変更できます

選択時のドロップダウンリスト等のカラムの幅や並び順・段数などを見やすく変更することもできます。納品書発行時の商品リストで在庫数を見やすい位置に移動させ確認しながら選択することもできます。

オンラインヘルプを参照しながら使用できます

入力画面で解らない時は、オンラインヘルプを参照しながら使用することができます。ヘルプの参照は、目次・キーワード・キーワード検索を活用することもできます。



表計算ソフトへのデータの転送が出来ます

各種集計表やデータをCSVファイル出力したり、クリップボードを使用して表計算ソフトへ貼り付けできるので、活用も広がります。得意先マスターや商品マスターの分類コードなどを利用して、簡易課税計算のための集計表作成も可能です。

商品元帳で単品別に仕入・売上情報が参照可能

商品別の売上・仕入れ明細が参照できるので、次の仕入れなどの参考になります。また、直接その行の売上帳・仕入帳を開いて編集することもできます。

処理日	売上日	伝票No	区分	仕入	納品先	納品コード	納品名	数量	単位	単価	金額	原価	粗利益
R01/08/28				仕入	株式会社フェニックス	000001	メロン						
R01/09/28				仕入	株式会社フェニックス	001003	メロン						
R01/10/01				売上	株式会社フェニックス	000001	メロン	20	個	3,000	60,000		
R01/10/01				売上	山田太郎	001	メロン	1	個	6,000	6,000		
R01/10/14				売上	株式会社フェニックス	000001	メロン	3	個	5,000	15,000		
R01/10/18				売上	株式会社フェニックス	000001	メロン	5	個	4,500	22,500		
R01/10/28				売上	馬門商事	000001	メロン						
R01/10/28				売上	山田太郎	001	メロン	3	個	5,000	15,000		

ラベルプリンタにも対応

Windows 対応のラベルプリンターであれば殆どの機種で印刷レイアウトが自由に作成できます。印刷時に計算式も埋めもむことができるので、製造日+?日と賞味期限を自動計算して印刷することもできます。以下のサンプルはBrotherのQL-700で作成しました。



多くのテンプレートから印刷フォームが選べます

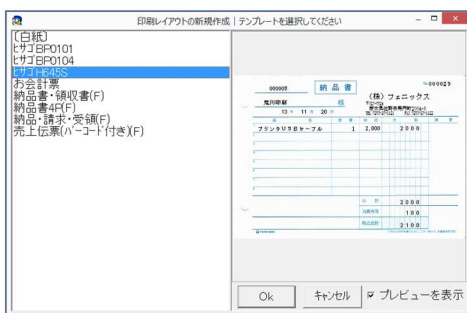

納品書その他各帳票のフリーレイアウト印刷に用意されたテンプレート集から、使用したい帳票を選ぶことができます。また、専用伝票を自作することもできます。

対応機種

パソコン：Windows 10 / 8.1 / 7 / Vistaの動作するパソコン。画面サイズは15インチ以上を推奨。
プリンター：ドットプリンター（他のプリンターと併用を推奨）・レーザープリンター・インクジェットプリンターなど。
また、売上・仕入データ入力時に、バーコードハンディースキャナを利用すれば能率のよい伝票入力も可能です。

処理件数

得意先マスター・仕入先マスター・商品マスター
各 最大 999,999件
売上・仕入明細
各 最大 10,000,000件(PCに依存)
伝票番号・商品コード・得意先コード・仕入先コード
6桁

主な出力帳票

納品書／合計・明細請求書／見積書／売上日計表(グラフ)／商品元帳／商品在庫一覧表／請求結果一覧表／入金一覧表／入金明細一覧表／売掛残高一覧表／支払一覧表／支払明細一覧表／買掛残高一覧表／担当者月報／担当者別得意先別月報／得意先月報／得意先別商品別月報／仕入先月報／仕入先別商品別月報／商品月報／商品別得意先別月報／入金予定一覧表／月間売上日計表／月間仕入日計表 ※その他商品ラベルや宛名印刷などはフリーレイアウト印刷で用意しており、ご自身で印刷レイアウトを追加作成することもできます。

ソフトのカスタマイズもお受けいたします

パソコンレジシステム/日配業者さん専用販売管理システムや小規模ネットワーク対応版も用意しております。また、一部カスタマイズし御社に合ったソフトへの改造も承っております。

開発元 (ソフトに関するお問合せ先)

株式会社 **フェニックス**



〒327-0824 栃木県佐野市馬門町2004-5

Tel 0283-20-1121 Fax 0283-20-1122

URL <http://www.kantan.co.jp>