

フェニックス

販売管理システム

かんたん！操作であらゆる伝票
に対応するフリーレイアウト印刷機能内蔵



株式会社 フェニックス

〒327-0824

栃木県佐野市馬門町 2004-5

TEL 0283-20-1121 FAX 0283-20-1122

新消費税対応

新消費税に対応するため、任意の税率の商品を一括で指定された税率に変更する機能を追加しました。

(税率5%の商品をまとめて8%に置き換える。税率8%→10%も可能です。)

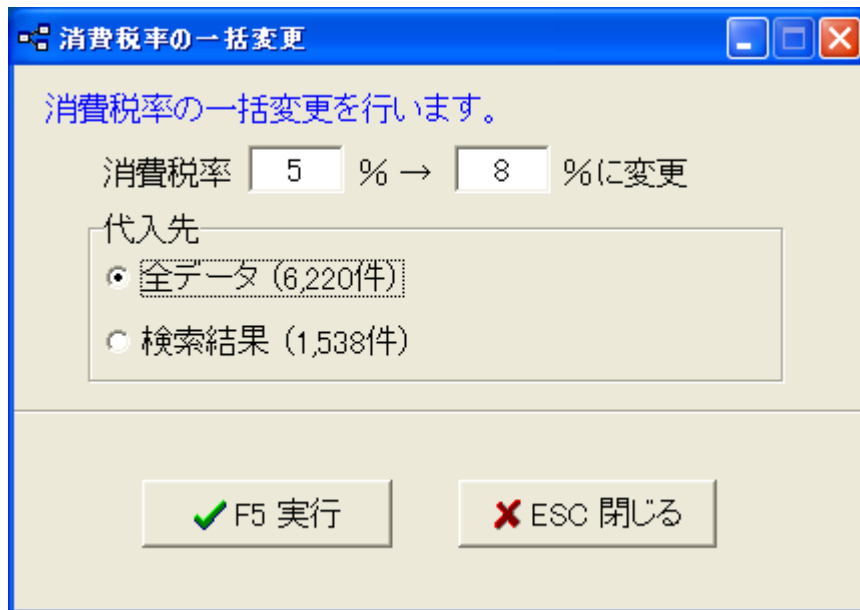

また、経過措置として指定日以前の消費税率と以降の税率を自動的に置き換える機能も備えました。

(消費税率 [2014/4/1] 以降 [5]% から [8]% に変更 とすれば、税率5%で登録されている商品も[2014/4/1]以降の税率5%の売上は自動的に税率8%となります。期日・税率も任意に変更できるため、8%→10%と変わる場合も対応可能)

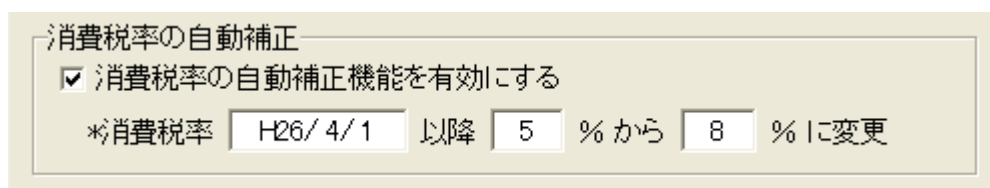

パソコンを選びません

Windows 8 / 7 / Vista / X pの動作するパソコンなら、デスクトップパソコンでもノートパソコンでも画面の大きさも自由に選ぶことができます。



プリンターもドットプリンター・レーザープリンター・インクジェットプリンターなど目的に合ったプリンターが選べます。



バーコードにも対応



売上・仕入データ入力時に、バーコードハンディースキャナを利用すれば、能率のよい伝票入力が可能です。

操作がかんたん！

「かんたん！シリーズ」のパッケージソフトのノウハウを活用して作成しておりますので、画面イメージが分かりやすく、パソコンの苦手な方でも入力・訂正はワープロ感覚で直感的に使用することができます。

納品書の発行(追加)

納品書 | 住所・粗利

納品先 000106 更新する 伝票入力日 H25/11/16

〒 327-0824 栃木県佐野市馬門町 請求先 000106 青山 青果店

2004

青山 青果店 敬称 担当者 101 相馬 太郎

御中

受注(見積)日 売上日 請求処理日 伝票番号

H25/11/16 H25/11/16 H25/11/16 000028

課税区分 0 - 商品マスターの設定で販売

行	区分	コード	商品名	容量	数量	単位	単価	金額
01	01	004004	コピー用紙 A3		5	冊	300	1,500
02	01	003003	プリンタインクカートリッジ		2	個	1000	2,000

摘要

税抜 1,500 税額 75 税込 1,575

F1 前 F2 次 F3 ページ F4 一覧 F5 検索 F6 発行 F7 上置換 F8 前単価 F9 リスト F10 機能 F11 取消 F12 中止

売上帳の編集 [18]

請求先 荒川印刷 納品先 荒川印刷

000008 000008

付箋 担当者 001 山田太郎 ランク 1 売単価

課税区分 0 - 商品マスターの設定で販売 品コード

処理日	伝票番号	区分	商品コード	商品名・摘要	売上日	受注日	容量	単位	数量	税率	単価	税区分	金額	売掛残高	原価	粗利益
H25/11/16	000014	01	002001	プリンタ PMJ-900	H25/11/16		1	台	1	5%	30000	0-外税	30,000	640,000	27000	3,000
H25/11/16	000014	01	005003	マウスパッド(サベス)	H25/11/16					5%		0-外税	0	640,000	900	-1,800
H25/11/16	000014	01	003002	プリンタUSBケーブル	H25/11/16					0%	2,000	0-外税	2,000	642,000	1500	500
H25/11/16	000014	01	003003	プリンタインクカートリッジ	H25/11/16					0%	2,000	0-外税	2,000	644,000	900	200
H25/11/16	000014	01	005001	キーボードカバー	H25/11/16					0%	4,000	0-外税	4,000	648,000	1800	400
H25/11/16	000014	01	006002	CD-Rメディア(10枚入)	H25/11/16		1	箱	2	5%	1000	0-外税	2,000	650,000	900	200
H25/11/16	000014	01	006004	CD-RWメディア(10枚入)	H25/11/16		1	箱	1	5%	1500	0-外税	1,500	651,500	1300	200
H25/11/16	000014	01	003005	インクジェット用紙	H25/11/16		1	袋	2	5%	1000	0-外税	2,000	653,500	900	200
H25/11/16		01	999999	消費税	H25/11/16				1	0%	2175	0-外税	2,175	655,675		

F1 ジャンプ F2 上複写 F3 F4 一覧 F5 行挿入 F6 行削除 F7 上置換 F8 前単価 F9 付箋 F10 機能 F11 F12 中止

ズーム機能とマルチウィンドウで楽々入力

画面表示サイズは見やすく拡大縮小できます。

以下の例は、メニュー画面とリストウィンドウは120%、納品書画面は150%に設定しました。



各種Windowの表示ズーム設定

全メニュー	120	%
各種マスター保守	120	%
各種一覧選択ウィンドウ	120	%
[納品書の発行/見積書の発行]	150	%
[売上帳の編集/仕入帳の編集]	120	%
[商品元帳]	120	%
[商品在庫保守]	120	%
[請求書の発行(一括)]	120	%
各種 集計表	120	%
各種 メッセージボックス	120	%

マルチ検索機能

得意先・商品・担当者・仕入先などの呼び出しはリスト一覧から [コード] [略名] など、呼び出しやすい項目をキーに設定して「頭出し検索」「あいまい検索」ができます。

商品リストから [略名] 項目を使用し「かんたん」で頭出し検索

リストの項目位置を移動できるので [在庫数] 項目を見ながら商品の選択ができます。

商品が登録されていない場合、その場で商品の追加登録ができます。

商品名など間違いに気が付いた場合、その場で商品マスターの修正ができます。

商品コード	略名	商品名	在庫数	容量	単位	税抜単価1	データ入力日	税抜単価2	税抜単価3
006002	CD-Rメディア(10枚入り)	CD-Rメディア(10枚入り)	45		箱	1000	H21/11/07		
888806	OA小物	OA小物	0				H25/03/12		
888806	OAサプライ	OAサプライ	0				H25/03/12		
888807	OA消耗品	OA消耗品	0				H25/03/12		
888808	OAファニチャー類	OAファニチャー類	0				H25/03/12		
008005	インクジェット用紙	インクジェット用紙	104		袋	1000	H21/11/07		
888802	液晶モニター	液晶モニター	0		台		H25/03/12		
000003	かんたん！売上仕入帳	かんたん！売上仕入帳	10		本	48000	H20/11/07		
000004	かんたん！オフィス2001	かんたん！オフィス2001	6		本	68000	H20/11/07		
						28000	H20/11/07		
						28000	H20/11/07		
						2000	H21/11/07		
						2000	H21/11/07		
						1200	H21/11/07		
						1500	H21/11/07		

簡易電卓機能搭載

数値入力項目であれば全ての項目で、[+] [-] [*] [/] の簡単な四則演算入力ができます。

例えば、単価の項目で単価が[1200]と出たところを、[*0.85] と入力し[Enter]キーを押せば、単価の項目は[1020]と変わります。

数量	単位	単価
1	本	1200 ×

前単価検索機能搭載！

納品書や見積書・売上帳などの入力中に「この得意先にこの商品を何時いくらで販売したか？」過去の販売単価を参照できる「前単価検索」機能、もちろん表示された一覧から目的の前単価を選択する事ができます。



住所入力も楽々！

郵便番号辞書はもちろん町名引き全国郵便番号辞書搭載しているので、郵便番号がわからない場合でも相手先の町名を入力するだけで、郵便番号・住所を瞬時に検索することができます。



「茂呂」の様に複数ある場合は一覧が表示され、その中から選択することができます。

「茂呂山町」の様に全国に1カ所しか無い場合は、1発代入されます。

売上をグラフで分かりやすく把握できます

売上も日別月間売上グラフ（前月比／前年比）・月別年間売上グラフ（前年比）を参照する事ができます。

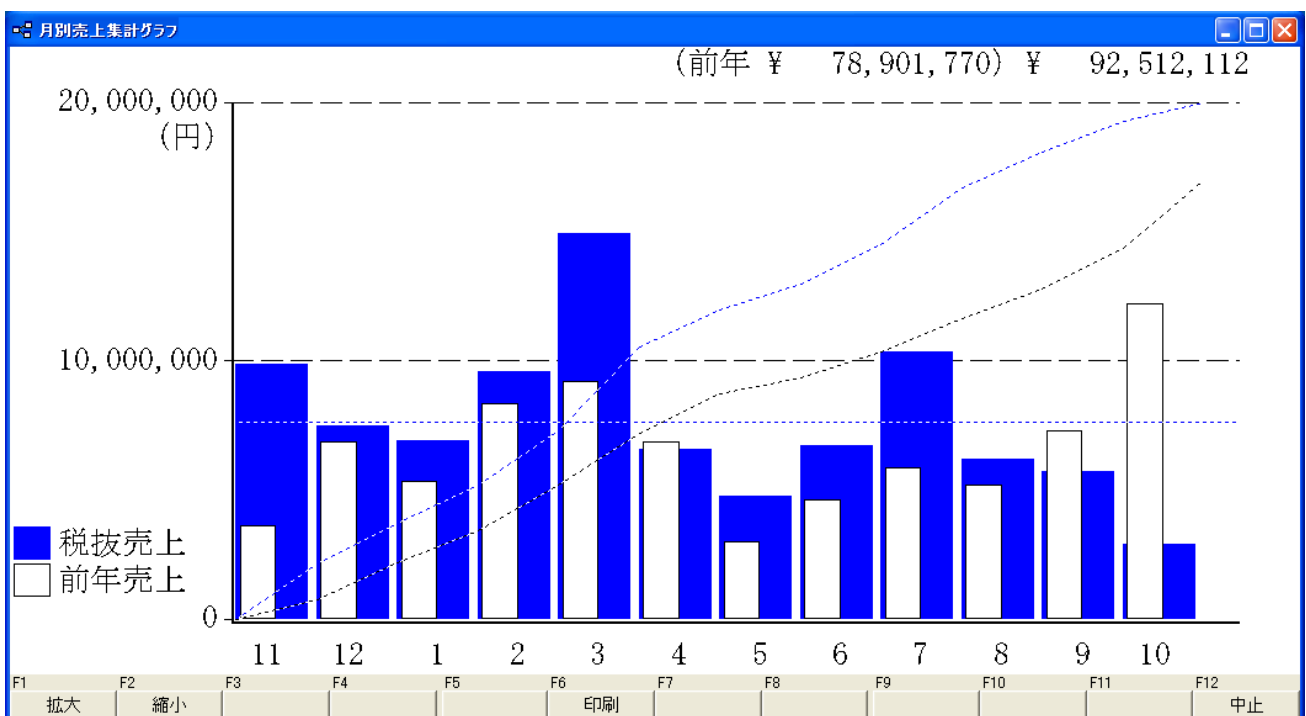
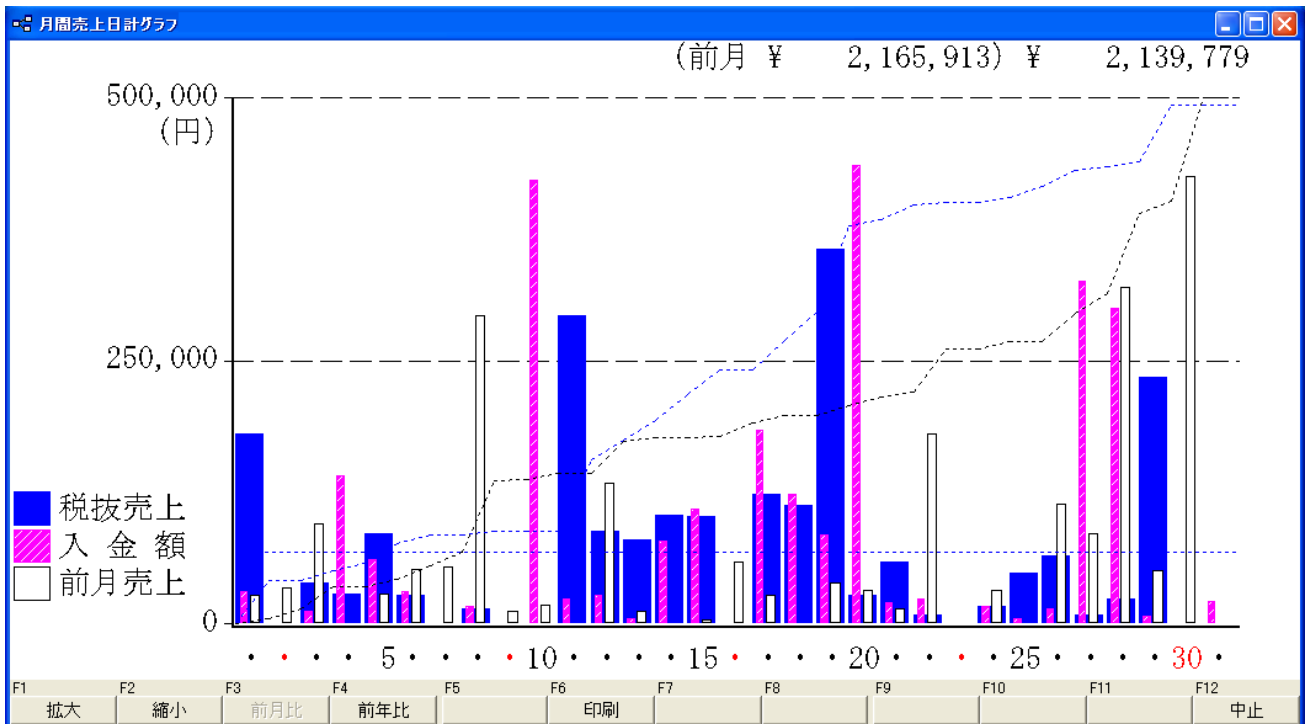

容量の違う商品を一括して在庫管理

商品の在庫の更新先を別の商品に指定できるので、ケース売りで登録した商品の在庫を、バラ売り登録した商品から増減させることもできます。
お醤油やお酒などの在庫管理も可能です。

商品マスター保守(28/51)

固定項目 | 変動項目 |

商品コード 7002 データ入力日

商品名 りんご L 10個入り箱

略名 リンゴL10個入り箱

販売単位 箱 容量 10

消費税率 5% 課税区分 1-内税

税抜単価(外税) 2857.15 税込単価(内税) 3000

最終原価

平均原価

定価

分類コード 01

分類コード2

部門コード 01

レジ品名 リンゴL10

バーコード

販売手数料

賞味期間

在庫更新する 在庫数

在庫の更新先 007008 りんご L

商品の仕入先 000101 自家製

F1 F2 F3 F4 F5 F6 F7 F8 F9 F10 F11 F12

前 次 ページ 一覧 検索 登録 印刷 除外 リスト 取消 中止

商品元帳で仕入・販売履歴をチェック

商品元帳(集計条件)

商品コード コピー用紙 A 4

商品名欄の「含む」検索

請求先コード

日付範囲 ~

[販売単価]が未入力の売上データを抽出

[仕入原価]が未入力の売上データを抽出

[仕入原価]が未入力の仕入データを抽出

[納品書データ]も集計対象とする

集計データ

売上帳のみ

仕入帳のみ

売上帳/仕入帳 両方

商品元帳が参照でき、その商品の仕入や販売履歴ばかりでなく販売先も参照できるので、発注や営業戦略に役立てることができます。

商品元帳から選択された行に関連する売上帳や仕入帳に直接移行することもできます。

商品元帳

請求先 江戸川工務店 分類コード 部門コード

000012 分類コード2 バーコード 0400000040028

処理日	売仕	納コード	納品先名1	納品先名2		税率	税区	金額	原価
売上日	区分	品コード	商品名	数量	単位	単価			粗利益
H21/12/02	仕入	000008	トクヨ			5%	外税		
H21/12/02	01	004002	コピー用紙 A4	20	冊	1,100		22,000	
H21/12/09	売上	000007	北興産			5%	外税		1,100
H21/12/09	01	004002	コピー用紙 A4	5	冊	1,200		6,000	500
H21/12/31	仕入	000008	トクヨ			5%	外税		
H21/12/31	01	004002	コピー用紙 A4	20	冊	1,100		22,000	
H25/09/10	売上	000003	千代田企画			5%	外税		1,100
H25/09/10	01	004002	コピー用紙 A4			1,200		12,000	1,000
000009		003	佐藤三郎	10	冊				
H25/09/11	売上	000012	江戸川工務店			5%			1,100
H25/09/11	01	004002	コピー用紙 A4	10	冊				1,000

F1 ジョブ° F2 F3 F4 並替え F5 合計 F6 印刷 F7 フリー印刷 F8 売上帳 F9 F10 F11 F12 中止

現在行の得意先元帳(売上帳)を開き該当した行に移動できます。

フリーレイアウト印刷でどんな帳票にも対応

納品書・見積書・請求書・各種集計表や商品マスター、得意先マスター、仕入先マスターなど、最大 10 種類まで任意にレイアウトを作成し、印刷することができます。

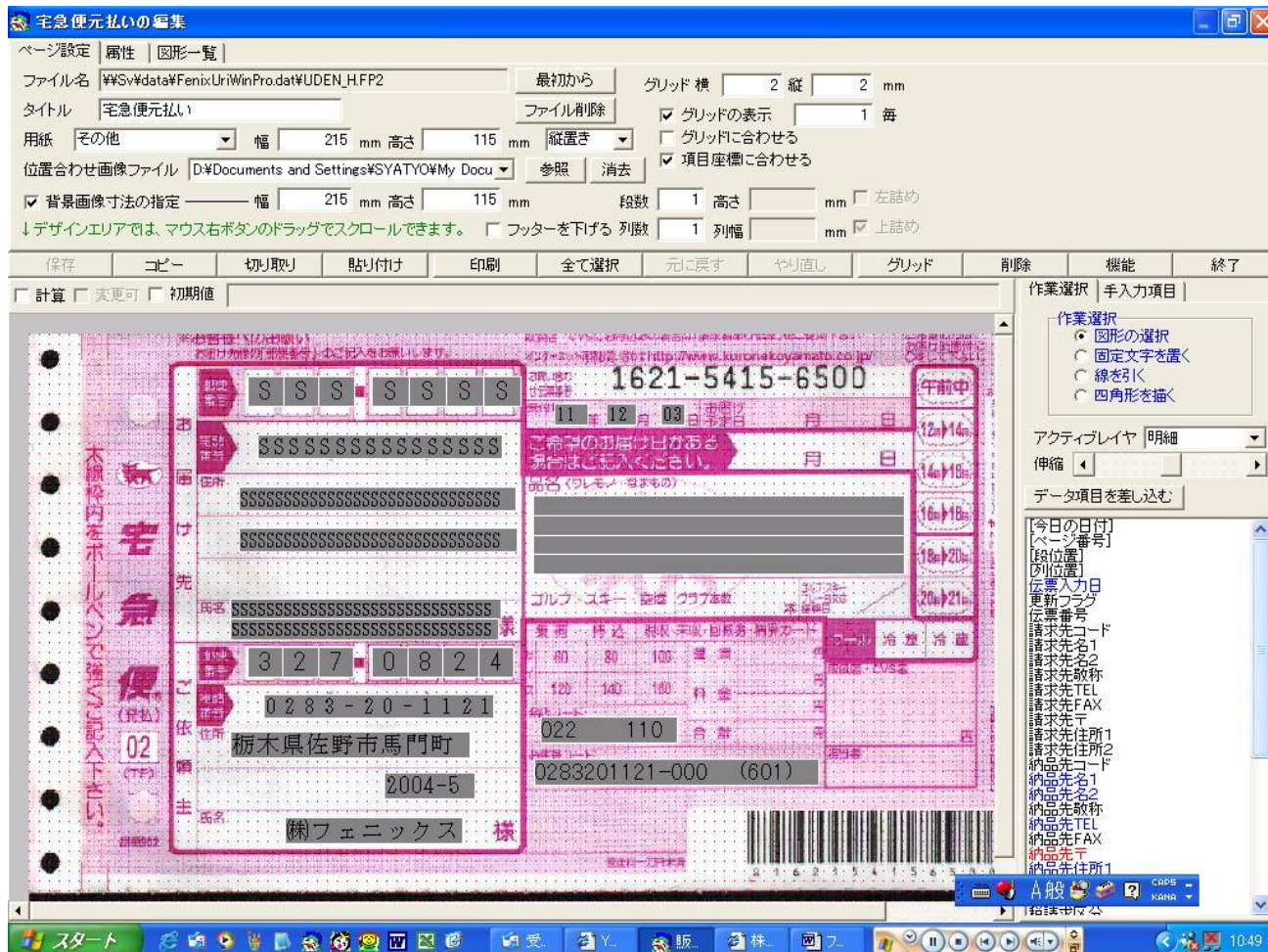

レイアウトの作成時にスキャナで読んだ JPEG 画像を背景画面とし、ビジュアルに印刷位置の設定ができます。

商品マスターからバーコードラベルの印刷もできます。

(レーザープリンターまたはインクジェットプリンターが必要です。)

さわやかヨーグルト200

種類別：発酵乳 無脂肪形分：11.0% 乳脂肪分：0.6%
 原材料名：生乳、乳製品、砂糖、乳たんぱく、ペクチン、香料、甘味料

製造年月日	賞味期限	税抜単価
2013年11月16日	2013年11月24日	¥124

税込価格

¥130



4 9 0 1 5 1 8 4 5 0 5 2 2

専用伝票を指定できます

納品書は得意先別に専用伝票を指定することができます。(10帳票まで)

得意先マスター保守(27/29)

固定項目 | 変動項目

得意先コード 000206 データ入力日 H23/04/06

得意先名1 ヤマダストア 敬称 使用しない

得意先名2 佐野中央店 御中

略名 ヤマダストア

TEL 0485-12-1234 0485-12-1235

住所検索

住所 〒 327-0022 栃木県

備考

請求区分 1 - 明細請求書

税請求区分 1 - 納品書形式

課税区分 0 - 商社マスターの設定で販売

請求先 000205 ヤマダストア

担当者 206 山口 義男

納品書の印刷で使用するレイアウト番号 6.チェーンストア統一伝票

検索用

お中元 暑中見舞い

お歳暮 年賀状

お年賀

ランク

分類コード

請求締日 31 日 支払日 締日から 30 日後

1 日後

2 日後

3 日後

4 日後

5 日後

6 日後

F1 前 F2 次 F3 ページ F4 一覧 F5 検索

複数の納品先をまとめて1ヶ所の請求先に請求することができます。

請求先

得意先別に使用する納品書を指定でき、納品書印刷時に指定された納品書が自動的に選択されます。

0.<フリーレイアウトは使用しない>

1.納品・請求・受領(F)

2.納品書・領収書(F)

3.荒川印刷納品書

4.足立製作所専用伝票

5.栃木商事専用納品書

6.チェーンストア統一伝票

チェーンストア統一伝票(ターンアラウンド用1型)

仕入伝票 ①

社名 ヤマダストア 社名コード 22222 支店コード 3456 伝票番号 6666666 取引先コード 3333 取引先名 フェニックス

発注日 061020 納品日 061020 期 3

品名・規格	商品コード	色	サイズ	単位	数量	行	訂正	数量	引合	取引	原価金額	売価	備考(売価金額)
さわやかヨーグルト100	4901518450515	青	10	箱	300	1				8800	2640	120	3600
さわやかヨーグルト300	4901518450539	赤	30	箱	500	2				15000	7500	220	11000
					800						10140		14600

訂正原価金額合計 訂正後金額合計

用紙の途中からでも追加印刷可能

売上帳・仕入帳はページ番号・行番号を指定して、既に印刷した帳票に追加印刷ができます。

印刷範囲も自由に指定することができますので、用紙を無駄にせず見やすく経済的です。

The image shows a software dialog box for printing A4 labels. The dialog box is titled 'A4ラベル3×6(F)の印刷' and contains the following settings:

- プリンタ: [Dropdown menu]
- 設定: [Button] 初期設定 [Button] 高度な設定 [Button]
- 余白: 左 [1] mm 上 [0] mm 自動用紙選択
- 伸縮率: 横 [99.5] % 縦 [100] %
- 印刷範囲: 全ページ 指定範囲 [] ~ [] ページ
- 開始位置: [3] 列目の [2] 段目 [8] 回 明細: [1] 部
- Buttons: 印刷 [Button] プレビュー [Button] キャンセル [Button] 閉じる [Button] ヘルプ [Button]
- 使用用紙: A4 縦

Below the dialog box, a preview of the printed labels is shown. Each label is for 'さわやかヨーグルト200' and contains the following information:

- 原材料名: 生乳 乳脂肪 砂糖 乳 酸
- たんぱく べクチン 香料 甘味料
- 内容量: ¥130
- 18×100枚
- Barcode: 4 901518 450522

多くの帳票が印刷出来ます

サンプル以外に帳票のレイアウトを自作する事ができます。

納品書

〒327-0824 栃木県佐野市馬門町2004

香山 青果店 御中 TEL: 0283-24-9999

(株) フェニックス

〒327-0824 栃木県佐野市馬門町2004-5

TEL 0283-20-1121 FAX 0283-20-1122

担当	売上日	伝票番号
101	平成25年11月16日	000028

区分	商号コード	商 品 名	数 量	単 位	単 価	金 額
01	004004	コピー用紙 A3	5	冊	300	1,500
01	003003	プリンタインクカートリッジ	2	個	1,000	2,000
合計						3,500
税 額						175
総 額						3,675

納品に間違いがあった場合は、早急に当社までご連絡下さい。

請求書

〒327-0824 栃木県佐野市馬門町2004

香山 青果店

〒327-0846 栃木県佐野市若松町1111

千代田企画 御中

(株) フェニックス

〒327-0824 栃木県佐野市馬門町2004-5

TEL 0283-20-1121 FAX 0283-20-1122

平成25年11月30日締切 1 ページ

《振込先》 ●●銀行 ●●支店 普通No. 9999999

前月請求額	入金額	値引調整額	繰越額	当月お買上額	消費税額	今回請求額
127,600	0	0	127,600	58,500	2,925	189,025

月日	商 品 名	数 量	単 位	単 価	金 額	備 考
9/10	コピー用紙 A3	2	冊	2,000	4,000	
	コピー用紙 B4	5	冊	1,500	7,500	
	コピー用紙 A4	10	冊	1,200	12,000	
	コピー用紙 B5	5	冊	1,000	5,000	
	トナーカートリッジ	1	個	30,000	30,000	
9/10	消費税				2,925	

納品に間違いがあった場合は、早急に当社までご連絡下さい。

請求書

〒327-0846 栃木県佐野市若松町1111

千代田企画 御中

お客様コードNo. 000003
 毎度格別のお引き立て有難うございます。
 下記の通りご請求申し上げます。

(株) フェニックス

〒327-0824 栃木県佐野市馬門町2004-5

TEL 0283-20-1121 FAX 0283-20-1122

前月請求額	127,600	請求日 平成25年09月30日	伝 票 1 枚
入金 額	値引調整額	繰 越 額	当月お買上げ額
0	0	127,600	61,425
消費税額		当月請求額	
2,925		189,025	

《振込先》 ●●銀行 ●●支店 普通No. 9999999

000003 : 千代田企画

【売上帳】

(H25/11/20) ページ番号: 1

年月日	商 品 名	数 量	単 価	金 額	入 金 額	差引残高
H25/ 9/10	コピー用紙 A3	2	2,000	4,000		131,600
	コピー用紙 B4	5	1,500	7,500		139,100
	コピー用紙 A4	10	1,200	12,000		151,100
	コピー用紙 B5	5	1,000	5,000		156,100
	トナーカートリッジ	1	30,000	30,000		186,100
	消費税			2,925		189,025
	*** 合 計 ***			61,425		

御見積書

No. 000002
平成25年11月20日

北興産

見積有効期限 : 平成 年 月 日
納期・納入場所 : 受注日より 週間・貴社
支払方法 : リースまたは月末締め翌月末銀行振込

(株) フェニックス

〒321-0804
栃木県佐野市馬門町2004-5

次の通りお見積り申し上げます

TEL 0283-20-1121 FAX 0283-20-1122

合計金額 307,650円(税込み) 消費税 14,650円

項 目	数 量	単 価	金 額	備 考
パソコン PC-AT55	1 台	250,000	250,000	
プリンタ PWJ-400	1 台	40,000	40,000	
プリンタUSBケーブル	1 本	1,000	1,000	
キーボードカバー	1 個	2,000	2,000	
合 計			293,000	
消費税額			14,650	
税込合計			307,650	

【平成25年11月20日 入金日計表】

H25/11/20 Page 1

伝票No	コード	請求先名	担当	入区	摘 要	手形期日	金 額
000001	000001	株式会社フェニックス	001	58	手形入金	H25/12/31	125,000
					入金合計		125,000
000002	000002	港商事	002	52	振込入金		630
				58	振込手数料		630
					入金合計		65,630
					入金合計		190,630

【合計】 伝票枚数 2枚

入金予定一覧表

(株) フェニックス

[平成25年10月分] 請求先コード順

H25/11/20 Page 1

コード	得意先名	請求開始日	請求締日	入金予定日	入金予定額
000007	北興産	2013/09/01	2013/09/30	2013/10/31	337,050[]
000010	葛飾商店	2013/09/01	2013/09/30	2013/10/20	30,450[]
000011	財団法人 墨田	2013/09/01	2013/09/30	2013/10/20	15,750[]
000012	江戸川工務店	2013/09/01	2013/09/30	2013/10/31	61,425[]
000107	三田 弘子	2013/09/01	2013/09/30	2013/10/10	188,370[]
					633,045

請求結果一覧表 (H25/11/20)

(株) フェニックス

【平成25年 9月分】

Page 1

コード	請求先	請求範囲	前回請求額	入金額	値引調整額	繰越額	売上額	外税額	内税額	請求額
000002	港商事	H25/09/01~H25/09/30	226,800	288,800	288,800	-40,000	259,500	12,975	0	232,475
000004	中央商會	H25/09/01~H25/09/30	29,400	0	0	29,400	209,000	10,450	0	248,850
000005	株式会社 台東	H25/09/01~H25/09/30	0	0	0	0	91,000	4,550	0	95,550
000008	文京興業	H25/09/01~H25/09/30	0	0	0	0	718,000	35,900	0	753,900
000007	北興産	H25/09/01~H25/09/30	0	0	0	0	321,000	16,050	0	337,050
000010	葛飾商店	H25/09/01~H25/09/30	179,050	0	0	179,050	29,000	1,450	0	208,500
000011	財団法人 墨田	H25/09/01~H25/09/30	0	0	0	0	15,000	750	0	15,750
000012	江戸川工務店	H25/09/01~H25/09/30	0	0	0	0	58,500	2,925	0	61,425
000107	三田 弘子	H25/09/01~H25/09/30	0	0	0	0	179,400	8,970	0	188,370
			435,250	288,800	288,800	188,450	1,880,400	94,020	0	2,142,870

商品月報 (H25/11/20) (株) フェニックス Page. 1

期間 【H25/ 9/ 1 ~ H25/ 9/30】

コード	商品名	容量 単位	売上数量 売上数量×容量	売上構成比 売上金額	税抜売上額 税込売上額	売上外税額 売上内税額	仕入数量 仕入数量×容量	仕入構成比 仕入金額	税抜仕入額 税込仕入額	仕入外税額 仕入内税額	粗利構成比 粗利益額
000001	かんたん！出納帳	本	6 6	6.07 168,400	189,400 177,870	8,470			0.00		2.54 7,400
000002	かんたん！給与計算	本	3 3	3.01 84,000	84,000 88,200	4,200			0.00		1.03 3,000
000003	かんたん！売上仕入帳	本	1 1	1.72 48,000	48,000 50,400	2,400			0.00		0.34 1,000
000004	かんたん！オフィス2001	本	1 1	2.44 68,000	68,000 70,400	3,400			0.00		0.34 1,000

001001	パソコン PC-XY15
001002	パソコン MJ-YY30
001003	パソコン FV-MW45
001004	パソコン PC-AT55
002001	プリンタ PWJ-900

得意先月報 (H25/11/20) (株) フェニックス Page. 1

期間 【H25/ 9/ 1 ~ H25/ 9/30】

コード	得意先名1	得意先名2	前月繰越	売上構成比 売上金額	税抜売上額 税込売上額	外税額 内税額	総売上額	粗利構成比 粗利益額	値引調整 入金	相殺 振込手数料	入金合計	売掛残高
000001	株式会社フェニックス			8.18	172,000	8,600	180,600	5,9971				442,815
000002	港商事		282,215	9.29	259,500	12,975	272,475	8,3959			286,800	232,475
000003	千代田企画		127,800	2.10	58,500	2,925	61,425	1,5078				189,025
000004	中央商会		28,400	7.48	209,000	10,450	219,450	6,5454				248,850
000005	株式会社 台東		0	3.28	91,000	1,650	92,650	1,5421				83,250
000006	文京興業		0	25.71	718,000	35,900	753,900	21,007	29,400	29,400		753,900
000007	北興産		0	11.50	321,000	16,050	337,050	61,300				397,050

000001	株式会社フェニックス
000002	港商事
000003	千代田企画

得意先別商品別月報 (H25/11/20) (株) フェニックス Page. 1

期間 【H25/ 9/ 1 ~ H25/ 9/30】

得意先コード	得意先名	商品コード	商品名	平均単価	数量	売上金額	売上構成比	粗利益	粗利構成比
000001	株式会社フェニックス	001001	パソコン PC-XY15	157500	1	157,500	5.37	15,000	5.14
		002001	プリンタ PWJ-900	21000	1	21,000	0.72	2,000	0.69
		003001	プリンタケーブル	2100	1	2,100	0.07	500	0.17
						180,600	6.16	17,500	6.00
000002	港商事	000001	かんたん！出納帳	29400	1	29,400	1.00	1,000	0.34
		001002	パソコン MJ-YY30	210000	1	210,000	7.16	20,000	6.85
		002002	プリンタ CBJ-A800	31500	1	31,500	1.07	3,000	1.03
		003002	プリンタUSBケーブル	1575	1	1,575	0.05	500	0.17
						272,475	9.29	24,500	8.40

000004	中央商会
--------	------

商品別得意先別月報 (H25/11/20) (株) フェニックス Page. 3

期間 【H25/ 9/ 1 ~ H25/ 9/30】

商品コード	商品名	得意先コード	得意先名	平均単価	数量	売上金額	売上構成比	粗利益	粗利構成比
004002	コピー用紙 A4	000003	千代田企画	1280	10	12,800	0.43	1,000	0.34
		000012	江戸川工務店	1280	10	12,800	0.43	1,000	0.34
					20	25,200	0.88	2,000	0.69
004003	コピー用紙 B4	000003	千代田企画	1575	5	7,875	0.27	500	0.17
		000012	江戸川工務店	1575	10	15,750	0.54	1,000	0.34
					15	23,825	0.81	1,500	0.51
004004	コピー用紙 A3	000003	千代田企画	2100	2	4,200	0.14	400	0.14
					2	4,200	0.14	400	0.14
005001	キーボードカバー	000005	株式会社 台東	2100	1	2,100	0.07	200	0.07
		000006	文京興業	2100	1	2,100	0.07	200	0.07
		000007	北興産	2100	1	2,100	0.07	200	0.07
		000008	荒川印刷	2100	2	4,200	0.14	400	0.14
					5	10,500	0.36	1,000	0.34
005002	マウス	000008	荒川印刷	2100	2	4,200	0.14	1,000	0.34

000001	株式会社フェニックス
000002	港商事
000003	千代田企画
000004	中央商会
000005	株式会社 台東
000006	文京興業
000007	北興産
000008	荒川印刷
000009	足立製作所
000010	葛飾商店
000011	財団法人 墨田
000012	江戸川工務店
000107	三田 弘子

売掛残高一覧表 (H25/11/20) (株) フェニックス Page. 1

【平成25年 9 月分】

コード	請求先名	月末残高	月末残高構成比	繰日1 繰日残高1	繰日2 繰日残高2	繰日3 繰日残高3	9/9/25月末残高	リース月末残高
000001	株式会社フェニックス	725,815	18.45	2013/09/10 545,215	2013/09/20 725,815	2013/09/30 725,815	0	0
000002	港商事	232,475	5.91	2013/09/30 232,475			0	0
000003	千代田企画	189,025	4.81	2013/09/10 189,025	2013/09/20 189,025	2013/09/30 189,025	0	0
000004	中央商会	248,850	6.33	2013/09/30 248,850			0	0
000005	株式会社 台東	85,550	2.43	2013/09/30 85,550			0	0
000006	文京興業	753,900	19.17	2013/09/30 753,900			0	0
000007	北興産	337,050	8.57	2013/09/30 337,050			0	0
000008	荒川印刷	845,925	21.51	2013/09/15 845,925	2013/09/30 845,925		0	0
000009	足立製作所	29,400	0.75	2013/09/15 29,400	2013/09/30 29,400		0	0
000010	葛飾商店	209,500	5.33	2013/09/30 209,500			0	0
000011	財団法人 墨田	15,750	0.40	2013/09/30 15,750			0	0
000012	江戸川工務店	61,425	1.56	2013/09/30 61,425			0	0
000107	三田 弘子	188,370	4.79	2013/09/30 188,370			0	0
		3,933,035		3,752,435	1,790,185	914,840	0	0

システムメニュー概要

【日次処理】	【月次処理】	
◆納品書の発行	請求書の発行(一括)	請求結果一覧表
売上日計表	納品先別請求明細書発行	
売上日次更新	入金一覧表	支払一覧表
見積書の発行	入金明細一覧表	支払明細一覧表
	売掛残高一覧表	買掛残高一覧表
入金伝票の発行	担当者月報	
入金日計表	担当者別得意先別月報	
入金日次更新	得意先月報	仕入先月報
	得意先別商品別月報	仕入先別商品別月報
◆売上帳の編集	商品別得意先別月報	
	商品月報	
出金伝票の発行	入金予定一覧表	
出金日計表	売上入金状況集計表	
出金日次更新	月間売上日計表	月間仕入日計表
◆仕入帳の編集	月間売上日計グラフ	月間仕入日計グラフ
【マスター保守】	【随時処理】	
◆担当者マスター	見積書の発行	
◆得意先マスター	納品先元帳	クレジット管理モニタ
◆仕入先マスター	仕入先元帳	リース管理モニタ
◆商品マスター	商品元帳	手形管理モニタ
◆銀行マスター	商品在庫保守	
累積項目のクリア	商品バーコードラベル印刷	
	商品コード番号の変更	
【導入処理】	売上帳の印刷(一括)	売上帳データの一括削除
環境設定	仕入帳の印刷(一括)	仕入帳データの一括削除
財務会計転記先科目設定	月別売上集計グラフ	
データの保護		
保護パスワード設定		
起動パスワード設定		

処理件数

得意先件数	最大	999999件 (コード6桁)
仕入先件数		同上
商品件数		同上
担当者件数	最大	999件 (コード3桁)
売上・入金累積件数		約10,000,000件
仕入・支払累積件数		約10,000,000件
納品書 (見積書)	最大	99明細
伝票番号		6桁

専用用紙

- 納品書 : A4専用納品書 (レーザープリンタ・インクジェットプリンタ用)
4枚複写専用納品書 (ドット プリンタ用)
- 請求書 : A4専用請求書 (レーザープリンタ・インクジェットプリンタ用)
2枚複写専用請求書 (ドット プリンタ用)
- 売上仕入帳 : A4専用用紙 (レーザープリンタ・インクジェットプリンタ用)
専用連続用紙 (ドット プリンタ用)

動作環境および開発言語

Windows 8 / 7 / Vista / Xp の動作するパソコン
開発言語 Object Pascal (Delphi)